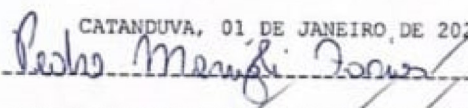

TERMO DE ABERTURA

CONTÉM ESTE CONJUNTO DE FORMULÁRIOS 97 (NOVENTA E SETE) FOLHAS NUMERADAS MECANICAMENTE DE 1 (UM) A 97 (NOVENTA E SETE), E SERVIRÁ DE LIVRO DIÁRIO GERAL NUM. 8(OTO) DA EMPRESA SILP CATANDUVA COMERCIO DE EMBALAGENS LTDA, FIRMA ESTABELECIDÀ À R MUNICIPAL, 1314 FUNDOS HIGIENOPOLIS, NESTA CIDADE DE CATANDUVA/SP CEP: 15804025, REGISTRADA NA JUNTA COMERCIAL DO MESMO ESTADO SOB O NIRE NUM. 35229098443 POR DESPACHO DE 06/04/2016 E NO CADASTRO NACIONAL DE PESSOAS JURÍDICAS DO MINISTÉRIO DA FAZENDA (C.N.P.J.) 24.533.613/0001-52, E INSCRITO NO MUNICÍPIO SOB O NUM. 39.993, E INSCRITO NA SECRETARIA ESTADUAL SOB O NUM. 260.193.711.110.

O PRESENTE VAI ABAIXO ASSINADO PELO TÉCNICO(A) RESPONSÁVEL, O SR. IVO SALVADOR PEROSSO REGISTRADO NO C.R.C. SOB O NUM. 1SP 119596, REGISTRADO(A) NO C.P.F. SOB O NUM. 590.076.218-15.

CATANDUVA, 01 DE JANEIRO DE 2023.  
  
SÓCIO ADMINISTRADOR - PEDRO MERIGHI FARIAS

C.P.F - 364.362.938-92

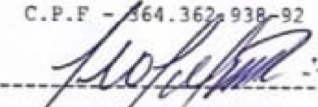
  
IVO SALVADOR PEROSSO

C.R.C 1SP 119596

C.P.F 590.076.218-15

**JUNTA COMERCIAL DO ESTADO DE SÃO PAULO**  
Secretaria de Desenvolvimento Econômico, Ciência, Tecnologia e Inovação

Declaro exato os termos de Abertura e Encerramento deste  
livro da empresa: SILP CATANDUVA COMERCIO DE EMBALAGENS  
LTDA  
Porte: EPP  
Natureza: LIVRO DIÁRIO GERAL  
NIRE: 35229098443, por mim autenticado sob nº 457877  
Período: 01/01/2023 a 31/12/2023  
São Paulo, 10/06/2024. Nº ordem: 8 Qtd Folhas: 97  
Pablo Henrique Borrer  
SEM EMENDAS OU RASURAS

**Pablo Henrique Borrer**  
RG: 28.858.411-9  
Assessor Técnico

Descrição	Classificação	Exercício Anterior	Exercício Atual
<b>Ativo</b>		<b>****183.992,32D</b>	<b>****253.582,71D</b>
<b>Circulante</b>		<b>****180.473,81D</b>	<b>****237.223,44D</b>
<b>Disponível</b>		<b>****104.801,84D</b>	<b>****193.245,22D</b>
<b>Banco conta movimento</b>		<b>****64.794,20D</b>	<b>*****1,00D</b>
Banco do Brasil (7)	1.1.1.002.00001	2.112,00D	0,00D
Banco Bradesco (8)	1.1.1.002.00002	1,00D	1,00D
Caixa Econômica Federal (10)	1.1.1.002.00004	62.681,20D	0,00D
<b>Aplicações</b>		<b>*****40.007,64D</b>	<b>****193.244,22D</b>
Banco do Brasil (15)	1.1.1.003.00001	38.113,52D	21.013,84D
Banco Bradesco (16)	1.1.1.003.00002	1.894,12D	6.139,45D
Caixa Econômica Federal - conta poupança (1454)	1.1.1.003.00014	0,00D	141.673,32D
BB Rende Fácil (10784)	1.1.1.003.00043	0,00D	24.417,61D
<b>Créditos a receber</b>		<b>*****75.671,97D</b>	<b>*****43.678,22D</b>
<b>Clientes</b>		<b>*****75.671,97D</b>	<b>*****43.678,22D</b>
Duplicatas a receber (24)	1.1.2.001.00001	75.671,97D	43.678,22D
<b>Adiantamentos</b>		<b>*****0,00D</b>	<b>*****300,00D</b>
<b>Fornecedores</b>		<b>*****0,00D</b>	<b>*****300,00D</b>
Adiantamento a fornecedor (34)	1.1.3.001.00001	0,00D	300,00D
<b>Ativo não circulante</b>		<b>*****3.518,51D</b>	<b>*****16.359,27D</b>
<b>Imobilizado</b>		<b>*****3.518,51D</b>	<b>*****16.359,27D</b>
<b>Imobilizado técnico</b>		<b>*****4.900,00D</b>	<b>*****19.099,53D</b>
Equipamentos de informática (111)	1.2.3.001.00002	0,00D	3.397,53D
Máquinas, equip. e ferramentas (114)	1.2.3.001.00005	4.900,00D	15.702,00D
<b>Depreciação / Amortização</b>		<b>*****1.381,49C</b>	<b>*****2.740,26C</b>
Deprec. equipamentos de informática (132)	1.2.3.003.00001	0,00C	577,76C
Deprec. móveis e utensílios (133)	1.2.3.003.00002	0,00C	161,71C
Deprec. máquinas, equip. e ferramentas (135)	1.2.3.003.00004	1.381,49C	2.000,79C

\*\*\*\*\* ( XXXXX )\*\*\*\*\*

SILP CATANDUVA COMERCIO DE EMBALAGENS LTDA(00228)		Perossi Assessoria e Contabilidade	
CNPJ : 24.533.613/0001-52			
Balanco Patrimonial Encerrado em 31/12/2023		Diário: 8	Folha: 87
Descrição	Classificação	Exercício Anterior	Exercício Atual
<b>Passivo</b>		****183.992,32C	****253.582,71C
<b>Passivo Circulante</b>		*****5.320,12C	*****2.897,70C
<b>Obrigações diversas</b>		*****5.320,12C	*****2.897,70C
<b>Fornecedores</b>		*****2.009,06C	*****651,68C
ALFA TRANSPORTES EIRELI (689)	2.1.1.002.00001	245,56C	0,00C
BOLSA DE LICITACOES & LEILÕES BR. (12029)	2.1.1.002.00001	0,00C	486,82C
CENTRO ELETRONICO E COM SELETROL LTDA ME (1050)	2.1.1.002.00001	119,82C	125,92C
CERTISIGN CERTIFICADORA DIGITAL S/A (863)	2.1.1.002.00001	35,03C	0,00C
ELETRICA ARAUJO CATANDUVA LTDA (708)	2.1.1.002.00001	119,90C	0,00C
MAIKON THIAGO DE SOUZA 33357992833 (10877)	2.1.1.002.00001	900,00C	0,00C
MUSTANG PLURON QUIMICA LTDA (631)	2.1.1.002.00001	0,00C	38,94C
NILSON APARECIDO CESCHINI (1827)	2.1.1.002.00001	540,00C	0,00C
TELEFONICA DO BRASIL S.A (750)	2.1.1.002.00001	48,75C	0,00C
<b>Imposto a pagar/recolher</b>		*****3.311,06C	*****926,02C
SIMPLES a recolher (176)	2.1.1.003.00010	3.305,88C	776,38C
ISS a recolher (179)	2.1.1.003.00013	5,18C	5,58C
ICMS a recolher (diferencial de alíquota) (184)	2.1.1.003.00018	0,00C	144,06C
<b>Salários e contribuições previdenciárias</b>		*****0,00C	*****1.320,00C
Pró-labore a pagar (198)	2.1.1.004.00002	0,00C	1.174,80C
INSS a recolher s/ salário e pró-labore (199)	2.1.1.004.00003	0,00C	145,20C
<b>Patrimônio líquido</b>		****178.672,20C	****250.685,01C
<b>Capital</b>		****20.000,00C	****20.000,00C
<b>Capital social</b>		****20.000,00C	****20.000,00C
Capital integralizado (233)	2.3.1.001.00001	20.000,00C	20.000,00C
<b>Reservas</b>		*****250,26C	****158.672,20C
<b>Reserva de lucros</b>		*****250,26C	****158.672,20C
Reserva de lucros (244)	2.3.2.002.00001	250,26C	158.672,20C
<b>Outras contas do patrimônio líquido</b>		****158.421,94C	****72.012,81C
<b>Lucros/prejuízos acumulados</b>		****158.421,94C	****72.012,81C
Distribuição de lucros (252)	2.3.3.001.00004	0,00D	17.031,34D
Lucro do período (254)	2.3.3.001.00006	158.421,94C	89.044,15C

\*\*\*\*\* ( XXXXX )\*\*\*\*\*

IVO  
SALVADOR  
PEROSSI:59  
007621815

Assinado de  
forma digital por  
IVO SALVADOR  
PEROSSI:590076  
21815  
Dados:  
2024.06.20  
14:56:41 -03'00'

Descrição	Classificação	Conta	Exercício Atual
Receita			
Apuração da receita			
Receita bruta de venda			
Receita bruta de venda			
Revenda de mercadorias	3.1.1.001.00002	264	346.812,49C
<b>=Receita bruta de venda</b>			<b>****346.812,49C</b>
<b>=Receita bruta de venda</b>			<b>****346.812,49C</b>
<b>=T o t a l - Apuração da receita</b>			<b>****346.812,49C</b>
Dedução de receita bruta			
Dedução de receita bruta de vendas e serviços			
Dedução de receita bruta			
Devoluções s/ vendas	3.2.1.001.00001	306	650,00D
Imposto SIMPLES	3.2.1.001.00002	307	22.250,57D
<b>=Dedução de receita bruta</b>			<b>*****22.900,57D</b>
<b>=Dedução de receita bruta de vendas e serviços</b>			<b>*****22.900,57D</b>
<b>=T o t a l - Dedução de receita bruta</b>			<b>*****22.900,57D</b>
Resultados financeiros			
Receitas financeiras			
Receitas financeiras			
Juros s/ aplicações financeiras	3.3.1.001.00002	325	6.844,75C
<b>=Receitas financeiras</b>			<b>*****6.844,75C</b>
<b>=Receitas financeiras</b>			<b>*****6.844,75C</b>
<b>=T o t a l - Resultados financeiros</b>			<b>*****6.844,75C</b>
Outras receitas operacionais			
Outras receitas			
Rendas eventuais			
Bonificação em mercadoria	3.4.1.001.00001	334	1.564,95C
<b>=Rendas eventuais</b>			<b>*****1.564,95C</b>
<b>=Outras receitas</b>			<b>*****1.564,95C</b>
<b>=T o t a l - Outras receitas operacionais</b>			<b>*****1.564,95C</b>
<b>=T o t a l - Receita</b>			<b>****332.321,62C</b>
Custos e Despesas			
Custos			
Custos das mercadorias revendidas			

SILP CATANDUVA COMERCIO DE EMBALAGENS LTDA(00228)	Perossi Assessoria e Contabilidade
CNPJ: 24.533.613/0001-52	
Balanço de Resultado Econômico de 01/01/2023 até 31/12/2023	Diário :8    Folha: 90

Descrição	Classificação	Conta	Exercício Atual
Custos das mercadorias revendidas			
Compras de mercadorias	4.1.2.001.00002	388	128.603,02D
Bonificação recebida	4.1.2.001.00007	393	1.564,95D
ICMS diferencial de alíquota	4.1.2.001.00009	395	404,44D
<b>=Custos das mercadorias revendidas</b>			<b>****130.572,41D</b>
<b>=Custos das mercadorias revendidas</b>			<b>****130.572,41D</b>
<b>=T o t a l - Custos</b>			<b>****130.572,41D</b>
Custos de produção			
Custos diretos da produção			
Mão de obra direta			
Salários e ordenados	4.2.1.001.00001	438	6.335,36D
Horas extras	4.2.1.001.00005	442	39,22D
Férias	4.2.1.001.00006	443	612,25D
13º salário	4.2.1.001.00007	444	612,25D
FGTS	4.2.1.001.00009	446	402,49D
Pró-labore administração	4.2.1.001.00013	450	11.862,00D
<b>=Mão de obra direta</b>			<b>*****19.863,57D</b>
<b>=Custos diretos da produção</b>			<b>*****19.863,57D</b>
Outros custos			
Depreciação/amortização			
Depreciação acumulada	4.2.2.002.00001	479	1.358,77D
<b>=Depreciação/amortização</b>			<b>*****1.358,77D</b>
<b>=Outros custos</b>			<b>*****1.358,77D</b>
<b>=T o t a l - Custos de produção</b>			<b>*****21.222,34D</b>
Despesas Operacionais			
Despesas diversas			
Gastos gerais			
Serviços de terceiros - pessoa jurídica	4.3.1.001.00006	489	19.732,73D
Associação de classe	4.3.1.001.00008	491	890,94D
Despesas diversas	4.3.1.001.00014	497	3.301,45D
Material de consumo	4.3.1.001.00019	502	22.410,00D
Telefone	4.3.1.001.00020	503	1.294,41D
Água e esgoto	4.3.1.001.00025	508	932,35D
Frete e carretos	4.3.1.001.00027	510	32.429,13D
Energia elétrica	4.3.1.001.00028	511	713,24D
Internet/telefone	4.3.1.001.00042	525	553,92D
<b>=Gastos gerais</b>			<b>*****82.258,17D</b>

Descrição	Classificação	Conta	Exercício Atual
<b>=Despesas diversas</b>			<b>*****82.258,17D</b>
Despesas tributárias			
Tributos/contribuições			
Impostos e taxas	4.3.3.001.00003	578	816,77D
IRRF	4.3.3.001.00006	581	1.082,26D
Impostos e taxas municipais	4.3.3.001.00009	584	4.108,50D
<b>=Tributos/contribuições</b>			<b>*****6.007,53D</b>
<b>=Despesas tributárias</b>			<b>*****6.007,53D</b>
<b>=T o t a l - Despesas Operacionais</b>			<b>*****88.265,70D</b>
Resultados financeiros			
Despesas Financeiras			
Despesas financeiras			
Despesas bancárias	4.4.1.001.00001	593	3.128,85D
Juros bancários/outras juro	4.4.1.001.00002	594	12,40D
IOF	4.4.1.001.00006	598	75,77D
<b>=Despesas financeiras</b>			<b>*****3.217,02D</b>
<b>=Despesas Financeiras</b>			<b>*****3.217,02D</b>
<b>=T o t a l - Resultados financeiros</b>			<b>*****3.217,02D</b>
<b>=T o t a l - Custos e Despesas</b>			<b>****243.277,47D</b>

## RESULTADO DO EXERCÍCIO

RECEITAS-----&gt; 332.321,62C

DESPESAS + CUSTO-----&gt; 243.277,47D

LUCRO LÍQUIDO DO EXERCÍCIO: \*\*\*\*\*89.044,15

\*\*\*\*\* ( XXXXX )\*\*\*\*\*

IVO  
SALVADOR  
PEROSSI:5  
900762181  
5Assinado de  
forma digital por  
IVO SALVADOR  
PEROSSI:590076  
21815  
Dados:  
2024.06.20  
14:56:12 -03'00'

### Rentabilidade do Investimento Total

Resultado Antes das Provisões	89.044,15	
		= 0,35
Ativo	253.582,71	

Quanto maior, melhor. O resultado é de 35% do investimento total.

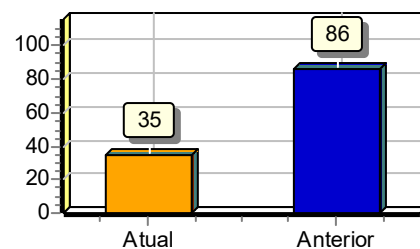

### Rentabilidade do Capital Próprio

Resultado Antes das Provisões	89.044,15	
		= 0,36
Patrimônio Líquido	250.685,01	

Quanto maior, melhor. O resultado é de 36% do capital próprio.

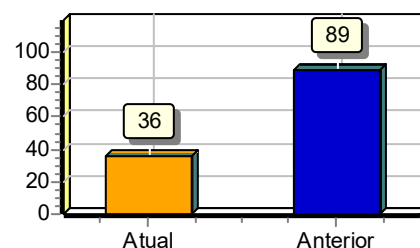

### Rentabilidade do Ativo ROA

Lucro/Prejuízo	89.044,15	
		= 0,35
Ativo	253.582,71	

Quanto maior, melhor. A empresa obtém R\$35,00 de lucro para cada R\$100,00 de investimento total.

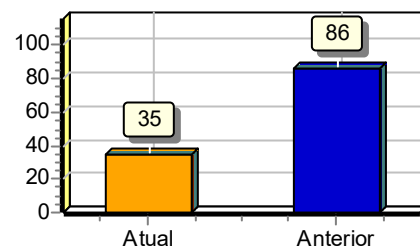

### Rentabilidade do Patrimônio Líquido ROE

Lucro/Prejuízo	89.044,15	
		= 0,36
Patrimônio Líquido	250.685,01	

Quanto maior, melhor. A empresa obtém R\$36,00 de lucro para cada R\$100,00 de capital próprio investido, em média.

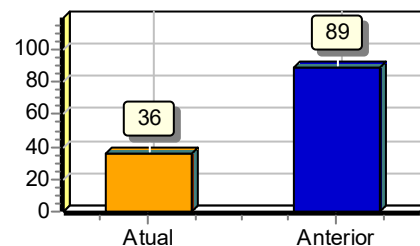

### Endividamento Total

Passivo Circulante + Passivo não Circulante (Obrigações a LP)	2.897,70	
		= 0,01
Ativo	253.582,71	

Quanto menor, melhor. O capital de terceiros representa 1% do ativo total.

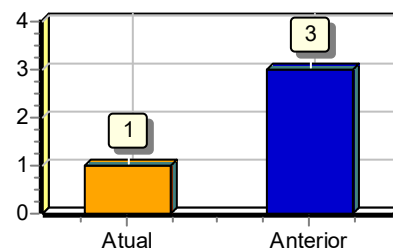

### Grau de Endividamento

Passivo Circulante + Passivo não Circulante (Obrigações a LP)	2.897,70	
<hr/>		= 0,01
Patrimônio Líquido	250.685,01	

Quanto menor, melhor. O capital de terceiros equivale a 1% do capital próprio.

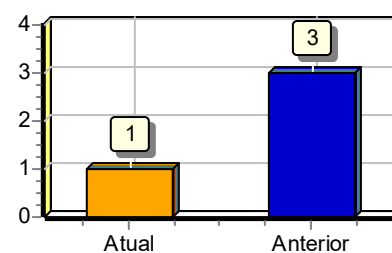

### Composição de Endividamento

Passivo Circulante	2.897,70	
<hr/>		= 1,00
Passivo Circulante + Passivo não Circulante (Obrigações a LP)	2.897,70	

Quanto menor, melhor. As obrigações a curto prazo representam 100% das obrigações totais.

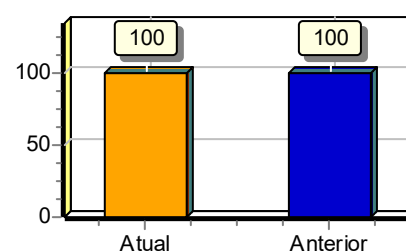

### Capital de Giro Terceiros

Patrimônio Líquido + Resultado de Exercícios Futuros	250.685,01	
<hr/>		= 0,99
Ativo	253.582,71	

Quanto menor, melhor. O Capital de Terceiros representa 99 % do Ativo Total.

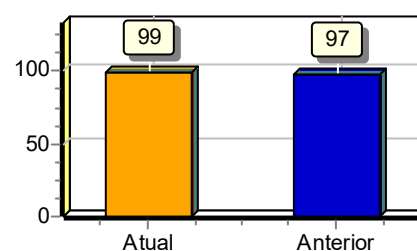

### Capital de Giro Próprio

Patrimônio Líquido	250.685,01	
<hr/>		= 1,06
Ativo Circulante	237.223,44	

Quanto maior, melhor. O Capital Próprio representa 106 % do ativo Circulante.

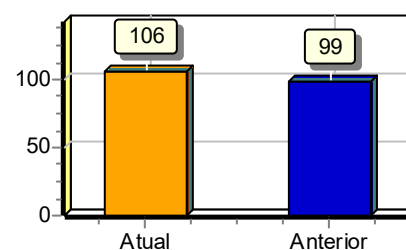

### Solvência Geral

Ativo	253.582,71	
<hr/>		= 87,51
Passivo Circulante + Passivo não Circulante (Obrigações a LP)	2.897,70	

Quanto maior, melhor. O investimento total equivale a 8751 % do capital de terceiros.

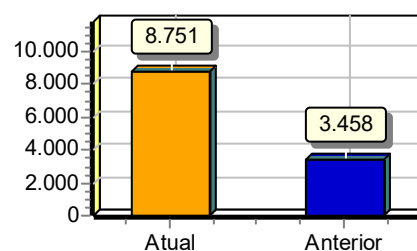



### Participação de Terceiros

Passivo Circulante + Passivo não Circulante (Obrigações a LP)	2.897,70	
		= 0,01
Ativo	253.582,71	

Quanto menor, melhor. O capital de terceiros representa 1 % do investimento total.

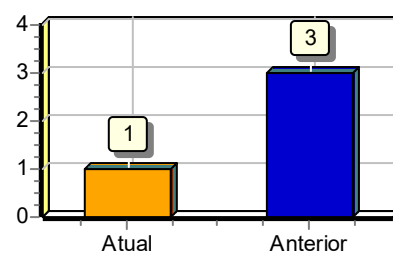

### Margem Líquida

Lucro/Prejuízo do Exercício (x 100)	8.904.415,00	
		= 25,72
Vendas Líquidas	346.162,49	

Quanto maior, melhor. A empresa obtém R\$25,72 de lucro para cada R\$100,00 vendidos

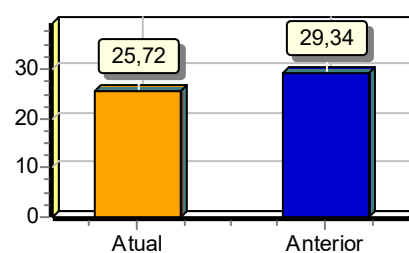

### Liquidez Geral

Ativo Circulante + Ativo Realizável a LP	237.223,44	
		= 81,87
Passivo Circulante + Passivo Não-Circulante (Obrigações a LP)	2.897,70	

Quanto maior, melhor. A empresa possui R\$81,87 de ativo Circulante e ativo realizável a longo prazo para cada R\$1,00 de dívida total.

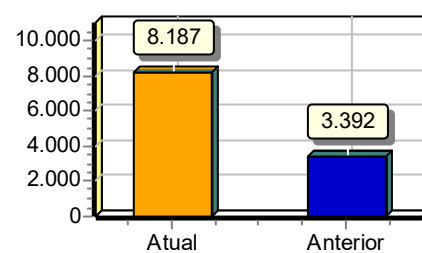

### Liquidez Corrente

Ativo Circulante	237.223,44	
		= 81,87
Passivo Circulante	2.897,70	

Quanto maior, melhor. A empresa possui R\$81,87 de ativo circulante para cada R\$1,00 de dívida de curto prazo.

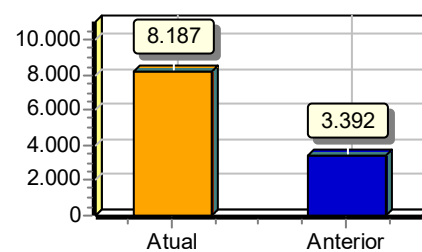

### Liquidez Seca

Ativo Circulante - Estoques	237.223,44	
		= 81,87
Passivo Circulante	2.897,70	

Quanto maior, melhor. A empresa possui R\$81,87 de ativo circulante para cada R\$1,00 de dívida de curto prazo, sem comprometer os estoques.

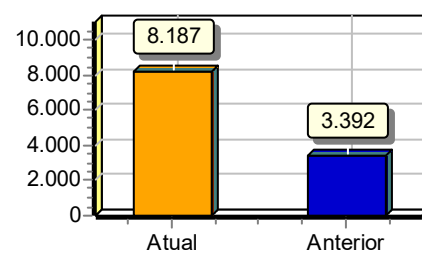

### Liquidez Imediata

Ativo Disponível	193.245,22	
		= 66,69
Passivo Circulante	2.897,70	

Quanto maior, melhor. A empresa possui R\$66,69 de disponibilidades para cada R\$1,00 de dívida de curto prazo.

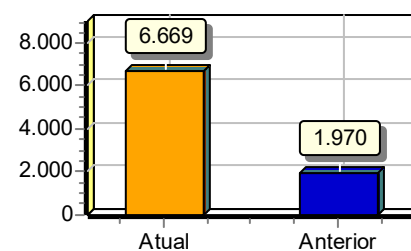

### Liquidez de Recursos Próprios

Ativo Circulante - Passivo Circulante	234.325,74	
		= 0,93
Patrimônio Líquido	250.685,01	

Quanto maior, melhor. A dependência de capitalização a curto prazo é de 93%

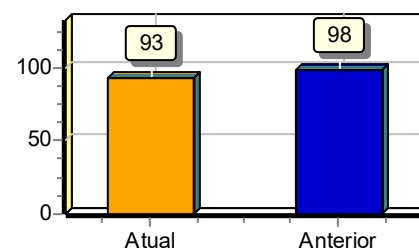

### Capitalização

Patrimônio Líquido	250.685,01	
		= 0,99
Ativo	253.582,71	

Quanto maior, melhor. O capital próprio equivale a 99% do investimento total.

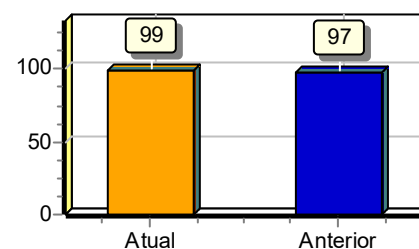

### Giro do Ativo

Vendas Líquidas	346.162,49	
		= 1,37
Ativo	253.582,71	

Quanto maior, melhor. A empresa vendeu R\$1,37 para cada R\$1,00 de investimento total

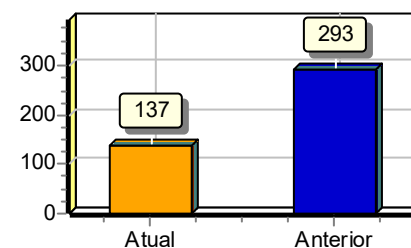

### Imobilização do Patrimônio Líquido

Ativo não Circulante (exceto Ativo Realizável a LP)	16.359,27	
		= 0,07
Patrimônio Líquido	250.685,01	

Quanto menor, melhor. A imobilização representa 7% do capital próprio.

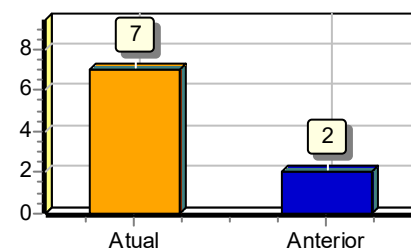

#### Imobilização dos Recursos Não Correntes

Ativo não Circulante (exceto Ativo Realizável a LP)	16.359,27	
		= 0,07
Patrimônio Líquido + Passivo Não-Circulante (Obrigações a LP)	250.685,01	

Quanto menor, melhor. 7% dos recursos não correntes foram destinados à imobilização.

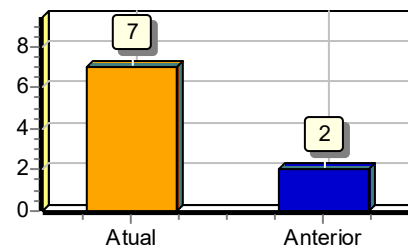

#### Imobilização do Investimento Total

Ativo não Circulante (exceto Ativo Realizável a LP)	16.359,27	
		= 0,06
Ativo	253.582,71	

Quanto menor, melhor. A imobilização representa 6% do investimento total.

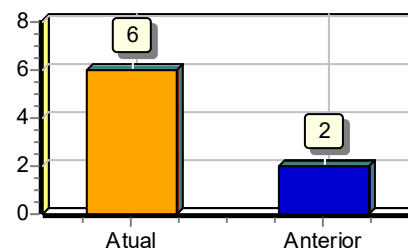

Sob as penas da lei, declaramos que as informações aqui contidas são verdadeiras e nos responsabilizamos por todas elas de acordo com a documentação que nos foi apresentada.

Catanduva, 31 de dezembro de 2023.

IVO  
SALVADOR  
PEROSSİ:590  
07621815

Assinado de forma  
digital por IVO  
SALVADOR  
PEROSSİ:59007621815  
Dados: 2024.06.20  
14:55:01 -03'00'

## <sup>1</sup> • CONTEXTO OPERACIONAL

A empresa SILP CATANDUVA COMERCIO DE EMBALAGENS LTDA é uma sociedade empresária limitada, com sede e foro na cidade de Catanduva/SP, tendo como objeto social Comércio de produtos de limpeza em geral, com início de atividades em 06/04/2016.

## <sup>2</sup> • APRESENTAÇÃO DAS DEMONSTRAÇÕES CONTÁBEIS

As demonstrações contábeis foram elaboradas em consonância com os Princípios Fundamentais de Contabilidade e demais práticas emanadas da legislação societária brasileira.

## <sup>3</sup> • PRINCIPAIS PRÁTICAS CONTÁBEIS

### 3.1) Direitos e obrigações

Estão demonstrados pelos valores históricos, acrescidos das correspondentes variações monetárias e encargos financeiros, observando o regime de competência.

### 3.2) Impostos Federais

A empresa está enquadrada no Regime de Apuração de Receitas Simples Nacional e contabiliza os encargos tributários pelo regime de competência.

### 3.3) Aplicações financeiras

Estão registrados ao custo de aplicação, acrescidos dos rendimentos proporcionais até a data do balanço.

## <sup>4</sup> • CAPITAL SOCIAL

O capital social é de R\$ 20.000,00 dividido em 20.000 quotas de R\$ 1,00, totalmente integralizado, apresentando a seguinte composição

PEDRO MERIGHI FARIAS - 100%

IVO

SALVADOR

PEROSSO:5

900762181

5

Assinado de

forma digital por

IVO SALVADOR

PEROSSO:5900762

1815

Dados: 2024.06.20

14:57:38 -03'00'

TERMO DE ENCERRAMENTO

CONTÉM ESTE CONJUNTO DE FORMULÁRIOS 97 (NOVENTA E SETE) FOLHAS NUMERADAS MECANICAMENTE DE 1 (UM) A 97 (NOVENTA E SETE), E SERVIU DE LIVRO DIÁRIO GERAL NUM. 8 (OITO) DA EMPRESA SILP CATANDUVA COMERCIO DE EMBALAGENS LTDA, FIRMA ESTABELECIDÀ À R MUNICIPAL, 1314 FUNDOS HIGIENOPOLIS, NESTA CIDADE DE CATANDUVA/SP CEP: 15804025, REGISTRADA NA JUNTA COMERCIAL DO MESMO ESTADO SOB O NIRE NUM. 35229098443 POR DESPACHO DE 06/04/2016 E NO CADASTRO NACIONAL DE PESSOAS JURÍDICAS DO MINISTÉRIO DA FAZENDA (C.N.P.J.) 24.533.613/0001-52, E INSCRITO NO MUNICÍPIO SOB O NUM. 39.993, E INSCRITO NA SECRETARIA ESTADUAL SOB O NUM. 260.193.711.110, REFERENTE AO PERÍODO DE 01/01/2023 A 31/12/2023 E SE DESTINOU A FINS CONSTANTES DO TERMO DE ENCERRAMENTO.

O PRESENTE VAI ABAIXO ASSINADO PELO TÉCNICO(A) RESPONSÁVEL, O SR. IVO SALVADOR PEROSI REGISTRADO NO C.R.C. SOB O NUM. 1SP 119596, REGISTRADO(A) NO C.P.F. SOB O NUM. 590.076.218-15.

CATANDUVA, 31 DE DEZEMBRO DE 2023.

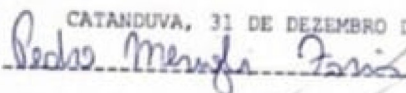

SÓCIO ADMINISTRADOR - PEDRO MERIGHI FARIAS

C.P.F - 164.362.938-92

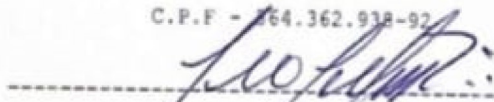

IVO SALVADOR PEROSI

C.R.C 1SP 119596

C.P.F 590.076.218-15



Pablo Henrique Borrer  
RG: 28.858.411-9  
Assessor Técnico